AUSSCHREIBUNG

10-KM LAUF

DORFKAPELLE STÖGERSDORF / MOOSKIRCHEN

Raiffeisen Meine Bank

Post

11. APRIL 2021

MOOSKIRCHEN AB 11 UHR

Infotelefon: 0664 4670 988

Österreichische Meisterschaften 2021 im Straßenlauf

10km (Allgemeine Klasse, U23, U20 und Masters) 5km (U18)
inkl. StLV, SLV und WLV-Meisterschaften

ZEIT: **Sonntag, 11. April 2021**

ORT: 8562 Mooskirchen, Ortsteil Stögersdorf

WETTKAMPFLEITER DES ÖLV:

Heinz Eidenberger, Tel.: +43 650 65 55 766
E-Mail: eidenberger@oelv.at

VERANSTALTUNG 1: 11:00 Uhr - 5km U18 w/m

1. Aufwärmen im vorgegebenen Aufwärmbereich (siehe Plan)
2. Abgabe der Bekleidung möglichst in wasserdichten Rucksäcken (wird zum Ziel transportiert)
3. Nach dem Zieleinlauf auslaufen im gekennzeichneten Bereich und dort unmittelbar danach Siegerehrung direkt beim Ziel (1 – 6 Einzel und Mannschaften)
4. Danach sofortiges Verlassen des Geländes, kein Zusehen erlaubt (siehe Covidkonzept)

VERANSTALTUNG 2: 12:15 Uhr - 10km Damen und M 50+

1. Aufwärmen im vorgegebenen Aufwärmbereich (siehe Plan)
2. Abgabe der Bekleidung möglichst in wasserdichten Rucksäcken (wird zum Ziel transportiert)
3. Nach dem Zieleinlauf weitergehen zum Siegerehrungsplatz = Auslaufzone und dort unmittelbar danach Siegerehrung (1 – 6 Einzel und Mannschaften; Masters 1 - 3)
4. Danach sofortiges Verlassen des Geländes, kein Zusehen erlaubt (siehe Covidkonzept)

VERANSTALTUNG 3: 14:15 Uhr - 10km Herren U 20 - M 45

1. Aufwärmen im vorgegebenen Aufwärmbereich (siehe Plan)
2. Abgabe der Bekleidung möglichst in wasserdichten Rucksäcken (wird zum Ziel transportiert)
3. Nach dem Zieleinlauf weitergehen zum Siegerehrungsplatz = Auslaufzone und dort unmittelbar danach Siegerehrung (1 – 6 Einzel und Mannschaften; Masters 1 - 3)

VERANSTALTER:

LTV Köflach und die Marktgemeinde Mooskirchen
Kontakt: Stefan Mayer T: +43 664 4670988 E: stefan.mayer@gmx.at

Österreichische Meisterschaften 2021 im Straßenlauf

10km (Allgemeine Klasse, U23, U20 und Masters) 5km (U18)
inkl. StLV, SLV und WLV-Meisterschaften

EHRENSCHUTZ:

Bgm. der Marktgemeinde Mooskirchen Herr Engelbert Huber

NENNUNG / NENNGELD / ZAHLUNG:

Die **Nennung und Zahlung** erfolgt **ausschließlich über den ÖLV**.
Nennungen bis **Montag, 05. April 2021 über das online-Meldesystem des ÖLV** unter https://oelv.athmin.at/event-details.aspx?event=22615

Achtung: Nennung = Zahlungsverpflichtung

Die Zahlung soll vereinsweise (in Ausnahmefällen auch Einzelzahlungen möglich) an das ÖLV Konto erfolgen: **IBAN:** AT32 2011 1000 0046 3442

Bei Athleten-/innen, von denen bis **Mittwoch, 07. April 2021** das **Nenngeld von 40€ (25€ für 5 km)** nicht auf dem Konto eingegangen ist, wird dieses dem VEREIN (zzgl. € 5,- Bearbeitungsgebühr/Person) vom ÖLV vorgeschrieben!
Für die Österreichischen Meisterschaften können nur jene Läufer-/innen gewertet werden, die über das ÖLV online-Meldesystem gemeldet sind. Siehe allgemeine Bestimmungen des ÖLV.

Das Nenngeld ist im Vergleich zu den vergangenen Jahren aus folgenden Gründen höher:

1. Derzeit ist ein gewinnbringender begleitender Volkslauf und Gastronomie vor Ort behördlich verboten.
2. Da keine Zuseher erlaubt sind, sind einige Sponsoren abgesprungen.
3. Erhöhte Kosten in der Planung und Durchführung durch die COVID-19 Verordnungen.

Wir bitten um Verständnis!

NACHNENNUNG:

Auf Grund der Restriktionen durch die Bundesregierung können diesmal nach dem 5. April 2021 KEINE Nachnennungen entgegengenommen werden!

Österreichische Meisterschaften 2021 im Straßenlauf

10km (Allgemeine Klasse, U23, U20 und Masters) 5km (U18)
inkl. StLV, SLV und WLV-Meisterschaften

STARTNUMMERNAUSGABE:

Samstag den 10. April von 16:00 bis 17:00 Uhr und Sonntag den 11. April von 09:00 bis 12:00 Uhr bei der FF Mooskirchen **ausnahmslos persönlich nach Vorlage eines negativen Covid-19-Tests, der nicht älter als 48 Std. alt sein darf!**

TRAINER- UND BETREUER-/INNEN

Anmeldepflicht bis inkl. Mittwoch, 07.04.2021 unter folgendem Link:
https://docs.google.com/forms/d/e/1FAIpQLSeLZ4vpHt0wYHl2zJz2PV1Vu6tTDbWVn40g-5gBriO883Mzuw/viewform

COVID-19 TESTUNGEN:

Alle Athleten-/innen und Trainer-/innen müssen vor Betreten des Veranstaltungsgeländes ein negatives SARS-CoV-2 Antigen-Schnelltestergebnis (Nasen- oder Rachenabstrich) vorweisen können, welches maximal 48h vor dem jeweiligen Start bestätigt wurde.

Es wird empfohlen, sich rechtzeitig um einen Termin bei einer behördlich zertifizierten Teststation oder Apotheke zu kümmern.

Gegen Voranmeldung (= Einverständnis zur Testung) bis inkl. Mittwoch, 07.04.2021 besteht die Möglichkeit, sich für eine kostenpflichtige Testung vor Ort unter folgendem Link zu registrieren:
https://docs.google.com/forms/d/e/1FAIpQLSepScX2JOh76TbvaCDnwmhRvEQAPJ4BRdkxBuoprO_Jno354Q/viewform

Kosten für die Testung vor Ort: € 12,- pro Person

ZUGANGSBERECHTIGUNG:

Um eine Vermischung mit Personen die nicht an der Veranstaltung teilnehmen zu vermeiden, müssen sich alle Teilnehmer, Trainer und Betreuer im Bereich der FF Mooskirchen nach Vorlage des negativen Covid Testergebnisses registrieren lassen und bekommen dann ein Armband, welches sie zum Zutritt in den Start Ziel Bereich berechtigt.

Österreichische Meisterschaften 2021 im Straßenlauf

10km (Allgemeine Klasse, U23, U20 und Masters) 5km (U18)
inkl. StLV, SLV und WLV-Meisterschaften

ZEITNEHMUNG:

HighTech-Timing H. Grießer KG Inge-Morathstr.65, A-8045 Graz-Andritz,
T: +43 650 2122586 https://hightech-timing.com/Ergebnis/1061
Kein Eigenchip notwendig!

MEISTERSCHAFTSWERTUNG:

10km Männer/Frauen und 5km U18 Einzel und Teamwertung. (1-6)
U20, U23 (1-6) und Masters (1-3) nur Einzelwertung.
Die U20, U23 und Masters werden automatisch in der Allgemeinen Klasse **UND** in ihrer Altersklasse gewertet.
Eine Nennung ist daher nur in der jeweiligen Altersklasse möglich.

SIEGEREHRUNG der 3 Landesverbände:

Die kontaktlosen Siegerehrungen der StLV, SLV und WLV-Landesmeisterschaften finden räumlich getrennt voneinander direkt im Anschluss an die Medaillenvergabe der ÖLV-Meisterschaften auf dem Siegerehrungsplatz statt.

ANTI-DOPING:

Mit der Teilnahme an diesem Wettkampf/dieser Wettkampfveranstaltung verpflichtet sich die Sportlerin oder der Sportler zur Einhaltung der Anti-Doping Regelungen des Anti-Doping Bundesgesetzes 2021 sowie der diesbezüglichen Regelungen von World Athletics und des ÖLV (insbesondere Satzungen und Ordnungen). Die teilnehmende Sportlerin oder der teilnehmende Sportler ist jederzeit verpflichtet, an jedem Ort an Dopingkontrollen mitzuwirken.

UMKLEIDEN/DUSCHEN:

Sind aufgrund derzeit geltender Verordnungen **nicht** möglich!

QUARTIERINFORMATIONEN:

Tourismusverband Lipizzanerheimat An der Quelle 3, A - 8580 Köflach
T: +43 3144 727 77 E: office@lipizzanerheimat.com

Österreichische Meisterschaften 2021 im Straßenlauf

10km (Allgemeine Klasse, U23, U20 und Masters) 5km (U18)
inkl. StLV, SLV und WLV-Meisterschaften

STRECKENBESCHREIBUNG:

Die gesamte Laufstrecke befindet sich in der Marktgemeinde Mooskirchen. Genauer im Ortsteil Stögersdorf, der von der Autobahnabfahrt A2/Mooskirchen in 5 Minuten erreichbar ist.

Die Laufstrecke selbst ist durchgehend asphaltiert und zwischen 2,5 und 5m breit. Gelaufen wird auf einem Rundkurs gegen den Uhrzeigersinn, der knapp über 2,6 km lang ist. Die 5km Strecke umfasst somit nicht ganz 2 Runden und bei den 10km sind nicht ganz 4 Runden zu laufen. Insgesamt hat jede Runde einen Höhenunterschied von ~9m, die aber kaum bemerkbar sind. Der Start befindet sich auf 346m Seehöhe und das Ziel der 10km Strecke auf 341m (10km) bzw. 342m (5km).
Somit weisen beide Strecken eine noch zulässige negative Gesamthöhendifferenz aus. Die Strecke ist natürlich exakt AIMS vermessen und gilt als derzeit eine der schnellsten 5 und 10 km Strecken in Österreich und ist somit ideal für neue persönliche Bestzeiten geeignet.

STRECKENPLAN:

AIMS Codes: 5km - AUT 20 015 SO / 10km - AUT 20 019 SO

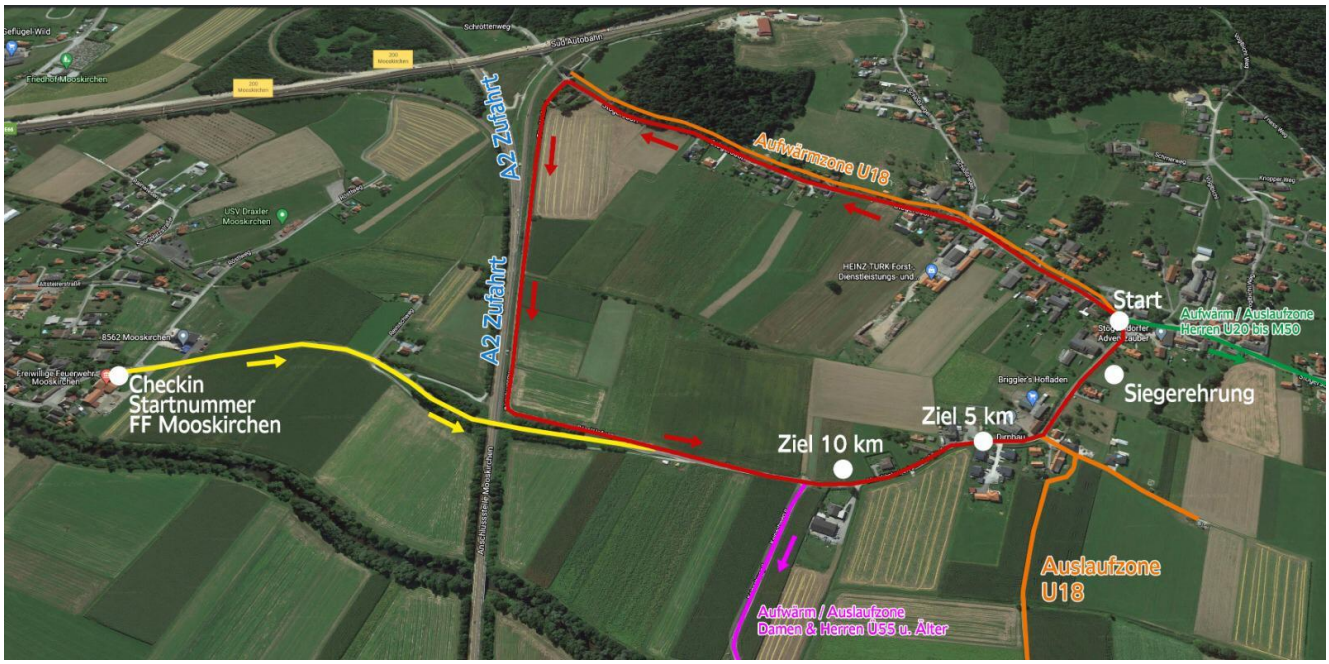

Österreichische Meisterschaften 2021 im Straßenlauf

10km (Allgemeine Klasse, U23, U20 und Masters) 5km (U18)
inkl. StLV, SLV und WLV-Meisterschaften

DATENSCHUTZBESTIMMUNGEN:

1. Ich stimme zu, dass meine persönlichen Daten (Name und Geburtsjahr) zum Zwecke der Sportergebnisauswertung und Information durch die Firma „HighTech-Timing H. Grießer KG“ maschinell verarbeitet werden und auf deren Server gespeichert werden. Eine nachträgliche Löschung der Daten aus den Ergebnislisten ist nicht möglich.

2. Weiter nehme ich zur Kenntnis, dass der LTV Köflach, der ÖLV und der StLV (bzw. ggf. weitere Landesverbände) die Ergebnislisten sowie Fotos und Videoaufnahmen auf welchen ich zu erkennen bin, veröffentlicht (Print- und Onlinemedien) und auf Facebook sowie der jeweiligen Homepages online stellt. Die von mir im Rahmen des Rennens gemachten Fotos, Filmaufnahmen und Interviews sowie die Ergebnisse mit meinen persönlichen Daten können von Presse, Funk und Fernsehen sowie Werbung ohne Vergütungsanspruch verwendet werden.

3. Ich bin mir bewusst, dass von den oben genannten Vereinen und Verbänden beauftragte Firmen Fotos sowie Videoaufnahmen anlässlich der Veranstaltung anfertigen werden und ich auf diesen Fotos / Videos auch deutlich erkennbar dargestellt bin. Mit der Aufnahme bin ich einverstanden. Meine Einwilligung gilt auch unbeschränkt für die private und/oder kommerzielle Nutzung - Veröffentlichung, Verbreitung, Nutzung, Bearbeitung und Weitergabe - in Digitalform und Printform durch den Fotografen oder aber auch durch Dritte. Meine Einwilligung ist zeitlich sowie örtlich nicht beschränkt und gilt für alle Vertriebs- und Veröffentlichungsformen.