



ÖSTERREICHISCHE STAATSMEISTERSCHAFTEN
und ÖSTERREICHISCHE MEISTERSCHAFTEN
(Nachwuchs, Masters) im CROSSLAUF 2023
KLV-Landesmeisterschaften 2023



Stand: 1.3.2023

ZEIT:

Sonntag, 12. März 2023, 10:00 Uhr

ORT:

FERLACH, Truppenübungsplatz (TÜPI) Glainach

DURCHFÜHRENDER VEREIN:

HSV Triathlon Kärnten, Mießtalerstr. 11, 9020 Klagenfurt am Wörthersee
www.hsvtriathlon.at

LEITER WETTKAMPF-VORBEREITUNG:

Hannes Bürger – Tel. +43 650 9936160 – E-Mail: sport@hsvtriathlon.at

WETTKAMPFLEITER DES ÖLV:

Heinz Eidenberger, Tel. +43 650 6555766 – E-Mail: eidenberger@oelv.at

NENNUNGEN:

Bis Montag, 6. März 2023, über das Online-Meldesystem des ÖLV unter oelv.athmin.at

Nachwuchsathlet/innen können nur in ihrer entsprechenden Altersklasse gemeldet werden.
Es ist am Wettkampftag möglich Nachwuchsathlet/innen in höhere Altersklassen um zu nennen, wenn dadurch ein Team zustande kommt. (nur beim Wettkampfleiter)

NACHNENNUNGEN:

Diese sind im Rahmen der Startnummernausgabe am Samstag und am Sonntag bis 90min vor dem jeweiligen Start möglich.

Nachnenngebühren: 30€, Nachwuchs: 20€

STARTNUMMERN AUSGABE:

Ausschließlich vereinsweise am Samstag, 11. März 2023, 18.00 – 20.00 Uhr im Sporthotel Ferlach, Waagstraße 16, im Rahmen der Eröffnungsfeier (Dort findet auch die Begrüßung mit Pasta-Party statt) und Sonntag, 12. März 2023 ab 08.30 Uhr im Rennbüro TÜPI GLAINACH (siehe Plan).

UMKLEIDEN/DUSCHEN/WC:

Container am TÜPI GLAINACH (siehe Plan).

BESTIMMUNGEN:

Die Meisterschaften werden nach den Bestimmungen von World Athletics und des ÖLV durchgeführt. Die Veranstaltung findet bei jeder Witterung statt.

ANTI-DOPING:

Mit der Teilnahme an diesem Wettkampf verpflichten sich die Sportler: innen zur Einhaltung der Anti-Doping-Regelungen des Anti-Doping-Bundesgesetzes 2021 sowie der diesbezüglichen Regelungen von World Athletics und des ÖLV (insb. Satzungen und Ordnungen). Die Sportler: innen sind jederzeit verpflichtet, an jedem Ort an Dopingkontrollen mitzuwirken.



ÖSTERREICHISCHE STAATSMEISTERSCHAFTEN
und ÖSTERREICHISCHE MEISTERSCHAFTEN
(Nachwuchs, Masters) im CROSSLAUF 2023
KLV-Landesmeisterschaften 2023



WERTUNG:

Einzelwertung in allen Klassen und Teamwertung in allen Klassen (mit Ausnahme der Masters, wobei M35, M40 und M45 in der Allgemeinen Klasse Männer Langstrecke laufen und gewertet werden). Die weiblichen Masters sowie U23 und U20 weiblich werden in der Teamwertung Frauen gewertet. Die Klassen U20 und U23 männlich werden in der Teamwertung Männer Kurzstrecke gewertet.

ZEITNEHMUNG:

Elektron. Zeitnehmung <https://my.raceresult.com/231201/>; der Zeitnehmungschip ist in der Startnummer integriert. Die Startnummern werden am Eingang zum Vorstartraum kontrolliert. Es ist vorher keine Meldung notwendig.

Die **Ergebnislisten** können **live** unter <https://my.raceresult.com/231201/> sofort nach jedem Lauf abgerufen werden. Es werden keine Ergebnislisten ausgehängt.

HAFTUNGSAUSSCHLUSS:

Der Veranstalter übernimmt keine Haftung bei Sach- oder Personenschäden, jede(r) Teilnehmer(in) muss selbst für ausreichenden Versicherungsschutz sorgen!

ZEITPLAN UND STRECKEN:

| Zeit | Altersklasse | M/W | Distanz Meter | Runde kurz | Runde lang | | |
|-------|-----------------------|-----|---------------|------------|------------|---|-------|
| 10:00 | U14 | W | 1900 | 0 | 600m | 1 | 1900m |
| 10:20 | U14 | M | 1900 | 0 | 600m | 1 | 1900m |
| 10:40 | U16 | W | 2500 | 1 | 600m | 1 | 1900m |
| 11:00 | U16 | M | 2500 | 1 | 600m | 1 | 1900m |
| 11:30 | U18 | W | 3100 | 2 | 600m | 1 | 1900m |
| 12:00 | U18 | M | 3100 | 2 | 600m | 1 | 1900m |
| 12:45 | U20 | M | 3800 | 0 | 600m | 2 | 1900m |
| | U23 | M | 3800 | 0 | 600m | 2 | 1900m |
| | Männer Kurzstrecke | M | 3800 | 0 | 600m | 2 | 1900m |
| 13:15 | U20 | W | 5000 | 2 | 600m | 2 | 1900m |
| | U23 | W | 5000 | 2 | 600m | 2 | 1900m |
| | Frauen Allgem. Klasse | W | 5000 | 2 | 600m | 2 | 1900m |
| | Master W 35 – W 70 | W | 5000 | 2 | 600m | 2 | 1900m |
| | Master M50 – M 75 | M | 5000 | 2 | 600m | 2 | 1900m |
| | Master W 75+/ M80+ | W/M | 3800 | 0 | 600m | 2 | 1900m |
| 14:00 | Männer Langstrecke | M | 10100 | 1 | 600m | 5 | 1900m |
| | Master M35/40/45 | M | 10100 | 1 | 600m | 5 | 1900m |



ÖSTERREICHISCHE STAATSMEISTERSCHAFTEN
und ÖSTERREICHISCHE MEISTERSCHAFTEN
(Nachwuchs, Masters) im CROSSLAUF 2023
KLV-Landesmeisterschaften 2023



SCHUTZBESTIMMUNGEN:

U14, U16, U18 und U20 dürfen nur an einem Lauf unter Berücksichtigung der startberechtigten Jahrgänge teilnehmen!

HAFTUNGSAUSSCHLUSS:

Der Veranstalter übernimmt keine Haftung bei Sach- oder Personenschäden, jede(r) Teilnehmer(in) muss selbst für ausreichenden Versicherungsschutz sorgen!

SIEGEREHRUNGEN:

Laufend während der Veranstaltung – im Anschluss an den Bewerb.

LIVEERGEBNISSE:

Ergebnisse werden nicht ausgehängt, sondern sind unter <https://my.raceresult.com/231201/> abrufbar.

FOTOS:

Die Sportler/innen erklären sich mit der Veröffentlichung von Fotos bereit, die bei der Veranstaltung gemacht werden und unter www.hsvtriathlon.at abrufbar sein werden.

ZIMMERANFRAGEN:

Sporthotel Ferlach, Waagstraße 16, 9170 Ferlach, www.sporthotelferlach.at
Tourismusinfo: www.ferlach.at , +4227/49200

ANREISE mit dem Auto:

Von **SALZBURG bis KLAGENFURT** Autobahn-A2, Ausfahrt KLAGENFURT-Wörthersee, 22,2 km entlang SÜDRING und ROSENTER Str./B91 und bei Kreisverkehr in die KLAGENFURTER Str./B85 nach FERLACH. In FERLACH 4 km Richtung St. MAGARETHEN/Ros. und Abzweigung TÜPI GLAINACH.
Von **WIEN bis KLAGENFURT** Autobahn-A2, Ausfahrt KLAGENFURT-Ost, 26,2 km entlang B92 zur VÖLKERMARKE Str./B70 entlang des SÜDRING und B91 in die KLAGENFURTER Str./B85 nach FERLACH. In FERLACH 4 km Richtung St. MAGARETHEN/Ros. und Abzweigung TÜPI GLAINACH.

Anreise mit öffentlichen Verkehrsmitteln:

Mit dem Zug bis zum Hauptbahnhof Klagenfurt, dann kurz zu Fuß zum Bus-Bahnhof (vis-a-vis Bahnhof) und von dort mit dem Bus nach Ferlach/Busbahnhof (im Zentrum).
Von dort mit Kleinbussen zum TÜPI Glainach/Richtung ST. MAGARETHEN/Ros.

| Busbhf KLAGENFURT ab | Busbhf FERLACH an | Busbhf FERLACH ab | Busbhf KLAGENFURT an |
|----------------------|-------------------|-------------------|----------------------|
| 10:57 Uhr | 11:27 Uhr | 15:27 Uhr | 15:57 Uhr |
| 12:57 Uhr | 13:27 Uhr | 19:27 Uhr | 19:57 Uhr |
| 13:57 Uhr | 14:27 Uhr | | |
| 15:57 Uhr | 16:27 Uhr | | |

Kleinbusse (8-Sitzer) der Fa. „JUWAN-Reisen“ stehen am Samstag und Sonntag zur Verfügung. Auf telefonische Anforderung (Jetzt schon unter 0676/84 98 95 211 möglich) fahren diese am Samstag von KLAGENFURT/HBhf nach FERLACH oder TÜPI Glainach und am Sonntag retour.

Kosten:

Klagenfurt – Ferlach pro Busfahrt € 55
Ferlach – TÜPI Glainach pro Busfahrt € 25
Ferlach – Klagenfurt pro Busfahrt € 55



ÖSTERREICHISCHE STAATSMEISTERSCHAFTEN
und ÖSTERREICHISCHE MEISTERSCHAFTEN
(Nachwuchs, Masters) im CROSSLAUF 2023
KLV-Landesmeisterschaften 2023



TÜPI Glainach – Klagenfurt pro Busfahrt € 60

Streckenplan

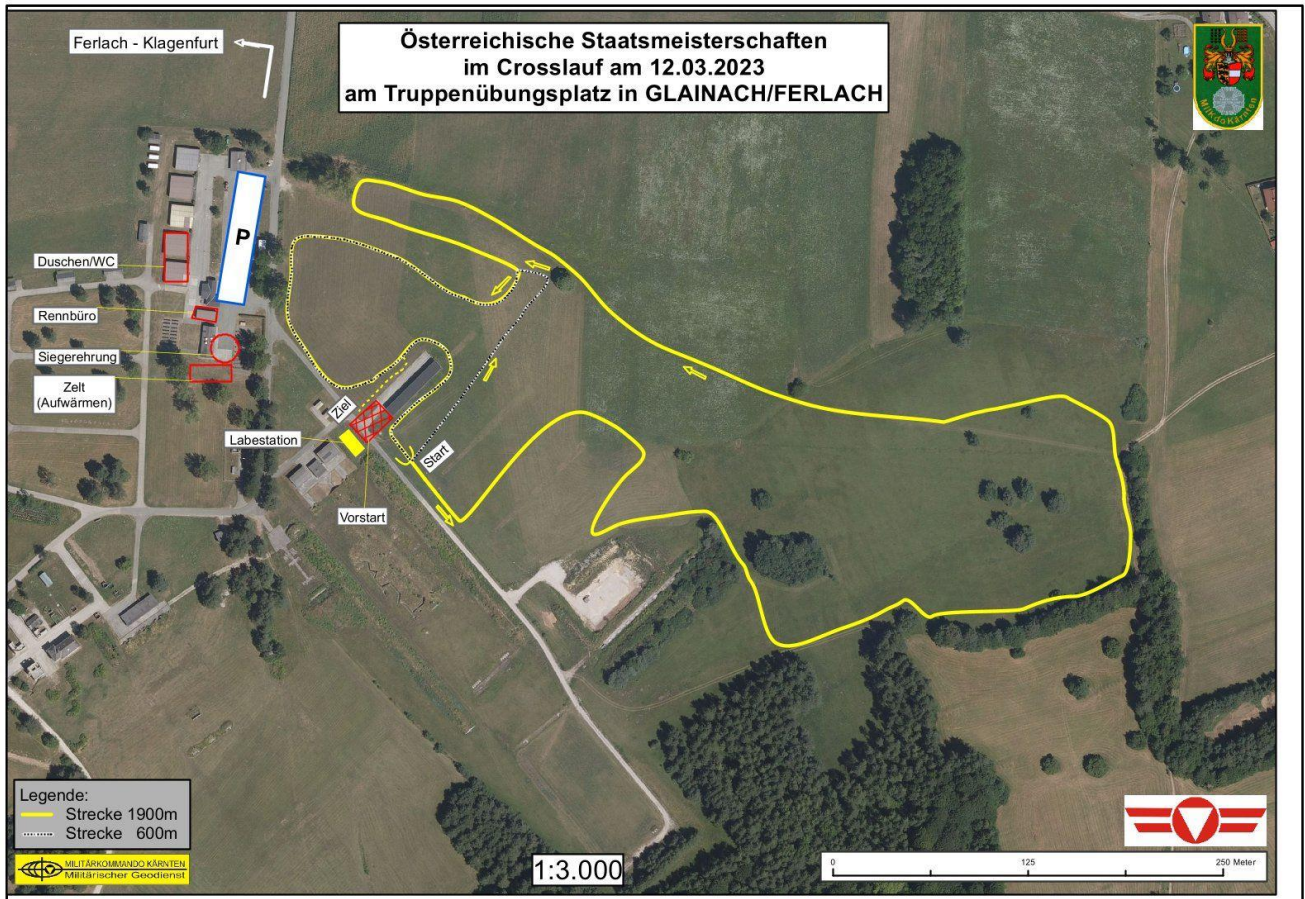

LAUFSTRECKE:

Start und Zieleinlauf befinden sich am TÜPI Glainach (siehe Plan), Nähe Ferlach/Kärnten.
Details: große Runde (1.900 m / 35m HD), kleine Runde (600 m / 15m HD)

Wir danken all unseren Sponsoren und Partnern für Ihre Unterstützung:

